

Rapportage voorstel naamgeving straatnaam inbreidingslocatie Bredeweg Nederweert (2019)



ALFONS BRUEKERS

Voorwoord

Deze publicatie is een uitgave van de Stichting Regionaal Archeologisch Bodemonderzoek te Nederweert (STRABO), die zich ten doel stelt oud(-er) archeologisch en cultuurhistorisch onderzoeks- en vondstenmateriaal te documenteren en te ontsluiten voor wetenschappelijk onderzoek en algemeen publiek.

Overname van deze rapportage gedeeltelijk of geheel, via welk medium dan ook, is zonder bronvermelding niet toegestaan.

Alfons Bruekers

STRABO | Stichting Regionaal Archeologisch BodemOnderzoek
Kreijel 4
6035 SG OSPEL

Inhoudsopgave

Voorwoord	2
1. Inleiding	4
2. Voorstel	5
3. Uitvoering	6
4. Samenvatting en conclusie	7

1. Inleiding

In februari 2019 werd door Alfons Bruekers bij de Gemeentelijke Commissie Straatnaamgeving van Nederweert een voorstel ingediend voor de naamgeving van een nieuw aan te leggen weg in de inbreidingslocatie aan de Bredeweg. Hier stonden tot kort geleden de zogenaamde 'Gemeentewoningen' die nu hebben plaatsgemaakt voor moderne sociale woningbouw.

Op 14 februari 2019 werd het voorstel door de commissie behandeld. Ofschoon ervan ambtelijke zijde een alternatief (namelijk 'Korteweg', zonder enige historische grondslag) was ingediend, kreeg het voorstel Borgweide unanieme steun. Daarmee harmonieerde deze keuze ook met de andere historische toponiemen in dezelfde woonwijk aan de Bredeweg.

Door het College van B&W, in wier handen de besluitvorming over straatnaamgeving wettelijk is belegd, werd het advies overgenomen en conform besloten.

De realisatie heeft tot in 2023 nog niet plaatsgevonden.

2. Voorstel

Het gebied aan de westzijde van de Bredeweg droeg oudtijds de naam Borghwei(de). Die naam was afgeleid van de pal ten westen ervan gelegen boerderijgroep (ook bekend onder de naam Braosheuf) die op het einde van de middeleeuwen eigendom was van de familie Borghs.

De Borghwei werd in WO-richting doorsneden door een voetpad dat uitkwam op de Bredeweg.

De locatie van de inbreidingsweg waarvoor nu een naam wordt gezocht, ligt midden in de voormalige Borghwei. Hier stonden tot voor kort de zogenaamde 'Gemeentewoningen', sociale woningbouw uit het midden van de 20^e eeuw.

Het gehele omringende gebied aan weerskanten van de Bredeweg heeft straatnamen die zijn afgeleid van historische toponiemen. Het is mede om die reden logisch om te kiezen voor een oude lokale benaming. Het voorstel is derhalve om de naam Borgweide (zonder h) toe te kennen aan de ontsluitingsweg van de inbreidingslocatie.

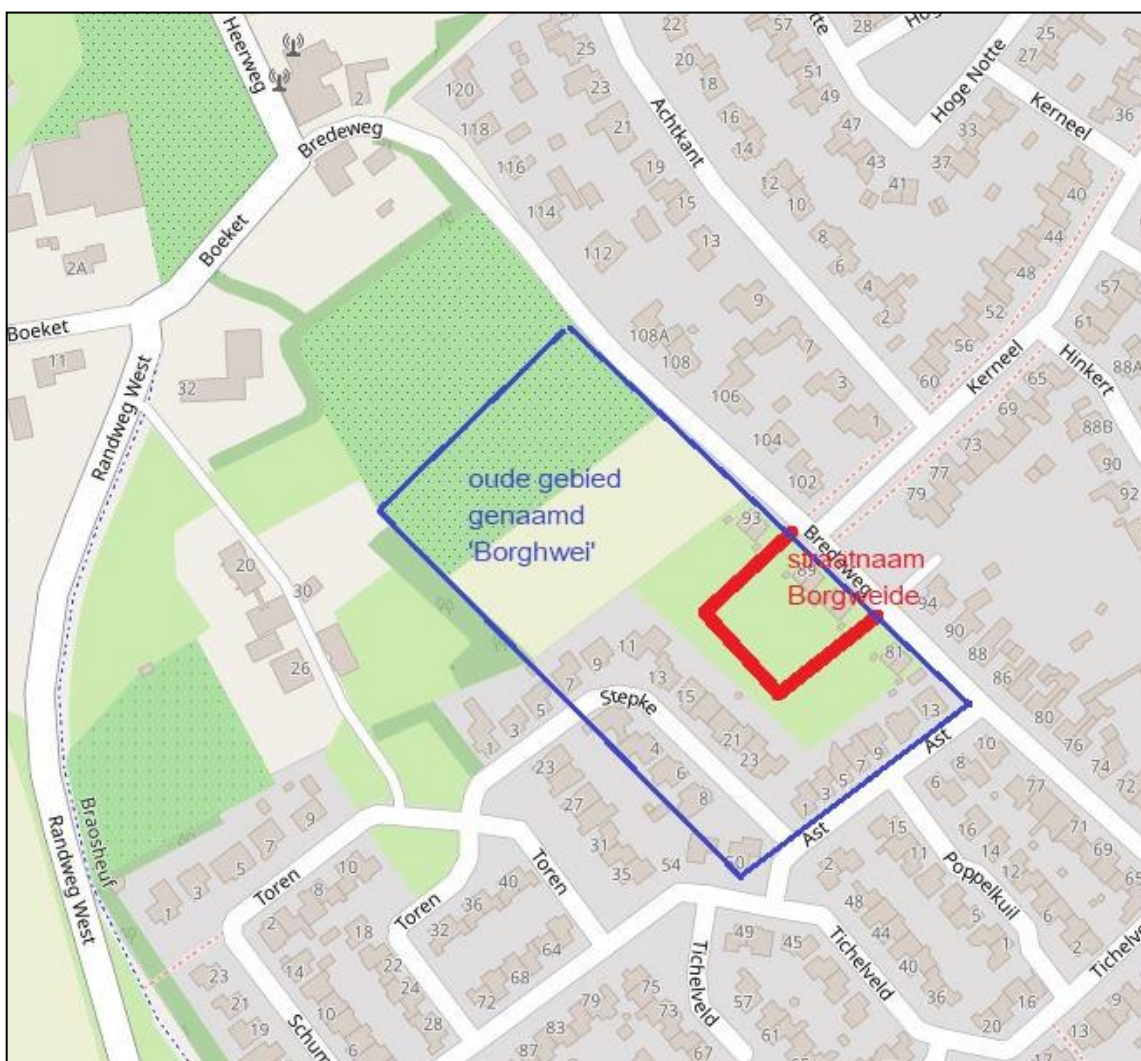

Fig. 1. Ligging van de voormalige Borghwei (blauwe contour) en de nieuwe ontsluitingsweg (rode lijn).
Ondergrond: www.afstandsmeten.nl.

3. Uitvoering

Bij de behandeling van het voorstel werd voorgesteld om het straatnaambord te voorzien van een korte historische toelichting die ook kon dienen als informatiepaneel voor alle andere straatnamen in hetzelfde gebied. Daartoe werd het volgende ontwerp ingediend. De realisatie werd helaas nooit ter hand genomen.



Fig. 2. Realisatievoorstel. Tekening: A. Bruekers.

4. Samenvatting en conclusie

In februari 2019 werd door Alfons Bruekers bij de Gemeentelijke Commissie Straatnaamgeving van Nederweert een voorstel ingediend voor de naamgeving van een nieuw aan te leggen weg in de inbreidingslocatie aan de Bredeweg. Hier stonden tot voor die tijd de zogenaamde 'Gemeentewoningen' die nu hebben plaatsgemaakt voor moderne sociale woningbouw.

Voorgesteld werd om het oude toponiem ter plaatse, Borgweide, toe te kennen. Dit voorstel werd overgenomen door het gemeentebestuur. De realisatie heeft tot in 2023 nog niet plaatsgevonden.