

Voorstel aanpassing archeologische beleidsadvieskaart Nederweert m.b.t. opgravingen Wessemerdijk

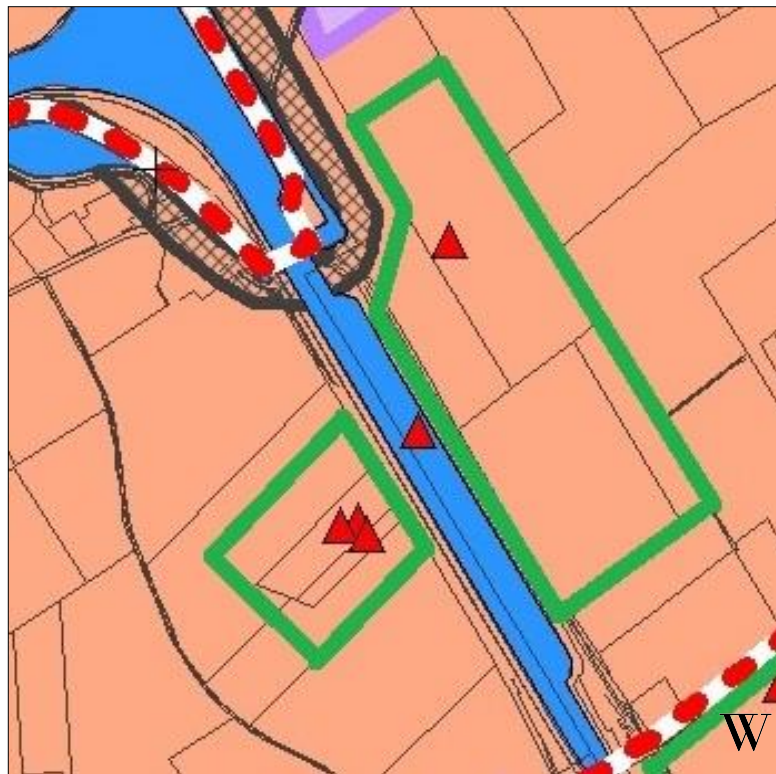

ALFONS BRUEKERS

Voorwoord

De aanleiding voor deze rapportage is de vraag van de gemeentelijke erfgoedcommissie Nederweert tot het leveren van voorstellen tot aanpassing van de archeologische beleidskaart van de gemeente Nederweert, met de focus op de onderzoeken die plaatsvonden aan de Wessemerdijk in de jaren 1985-1989.

De publicatie is een uitgave van de Stichting Regionaal Archeologisch Bodemonderzoek te Nederweert (STRABO), die zich ten doel stelt oud(-er) archeologisch onderzoeks- en vondstenmateriaal te documenteren en te ontsluiten voor wetenschappelijk onderzoek en algemeen publiek.

Overname van deze rapportage gedeeltelijk of geheel, via welk medium dan ook, is zonder bronvermelding niet toegestaan.

Alfons Bruekers

STRABO | Stichting Regionaal Archeologisch BodemOnderzoek
Kreijel 4
6035 SG OSPEL

Inhoudsopgave

Voorwoord	2
1. Inleiding	4
2. Overzicht van de opgravingen aan de Wessemerdijk	5
3. Archeologische beleidskaart: huidige status	6
4. Archeologische beleidskaart: voorstel tot aanpassing	7

1. Inleiding

In het midden van de jaren '80 van de vorige eeuw vond de verbreding van het Kanaal Wessem-Nederweert plaats. Door de Archeologische Werkgroep Philips van Horne werd daar in de periode 1985-1989 archeologisch onderzoek uitgevoerd op beide kanaaloevers. Het onderzoek "Nederweert-Wessemerdijk" stond onder leiding van STRABO/Alfons Bruekers en vond plaats onder auspiciën van de Rijksdienst voor het Oudheidkundig Bodemonderzoek en van Rijkswaterstaat.

Bij het onderzoek werden opgegraven en gedocumenteerd:

1. Romeinse begraafplaats met crematiegraven (deels opgegraven)
2. Romeinse nederzetting bestaande uit vier boerderijen en bijgebouwen
3. Drie laat-middeleeuwse (12^e eeuwse) schipvormige boerderijen met bijgebouwen en waterputten
4. 15^e eeuwse waterput en bewoningssporen
5. Nederzettingsterrein uit de Late IJzertijd
6. Subrecente sporen (loopgraven en schuttersputjes) uit WO II.
7. Contour van een grote omwalde en van dubbele spitsgracht omringde structuur uit de Romeinse tijd (parallel van de vluchtburcht in Weert-Laarderweg?)
8. Laatmiddeleeuwse leemwinningsputten

In deze rapportage wordt geen verslag van de opgravingsresultaten gegeven, maar slechts een voorstel voor een beschermingscontour. Het onderzoek heeft namelijk aangetoond dat de archeologische potentie van het betreffende gebied bijzonder hoog is, en de bewaringstoestand van de ondergrondse sporen opvallend goed. Gezien deze ebwezen potentie verdient het gebied de hoogste archeologische beschermingsstatus.

2. Overzicht van de opgravingen aan de Wessemerdijk

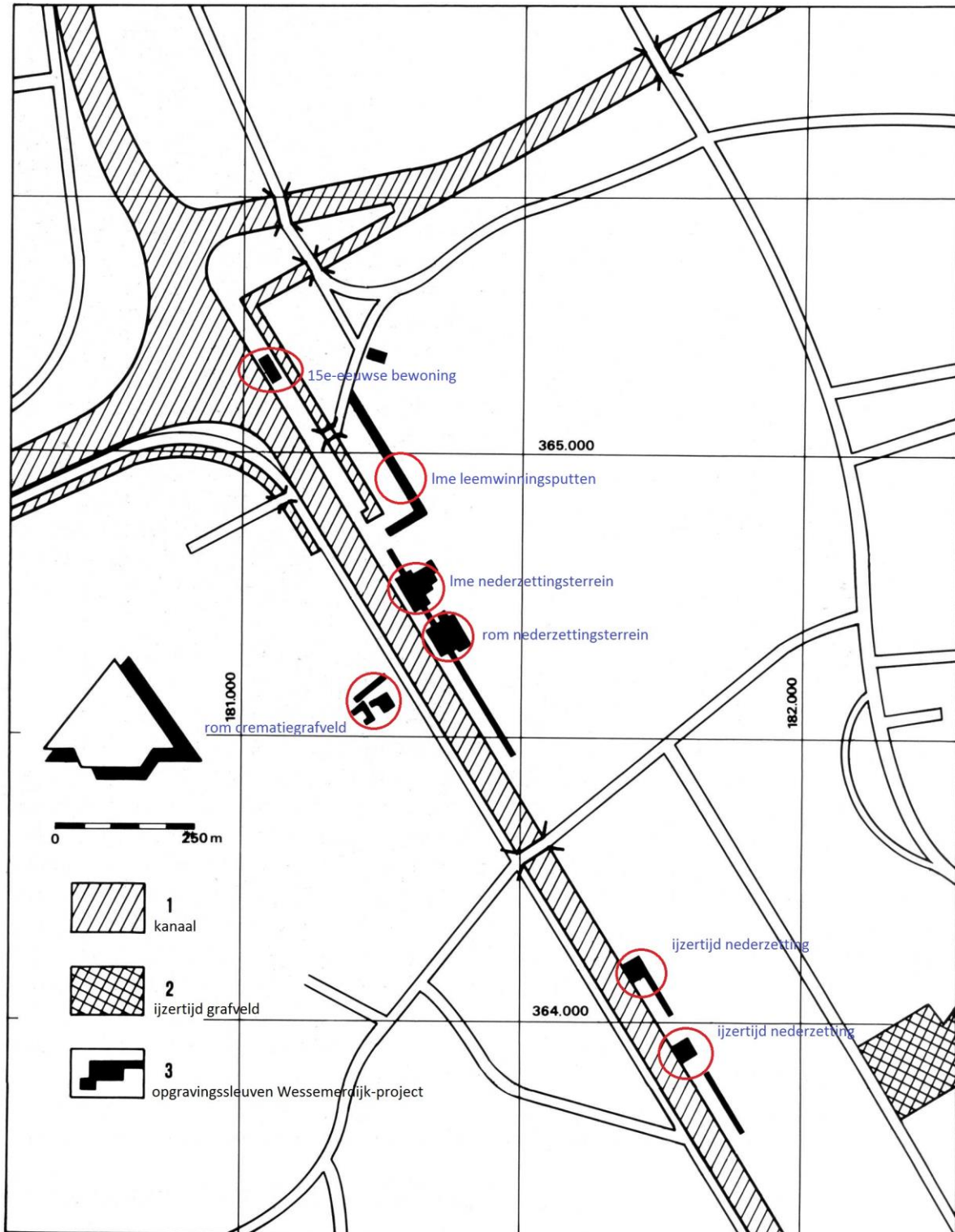

3. Archeologische beleidskaart: huidige status

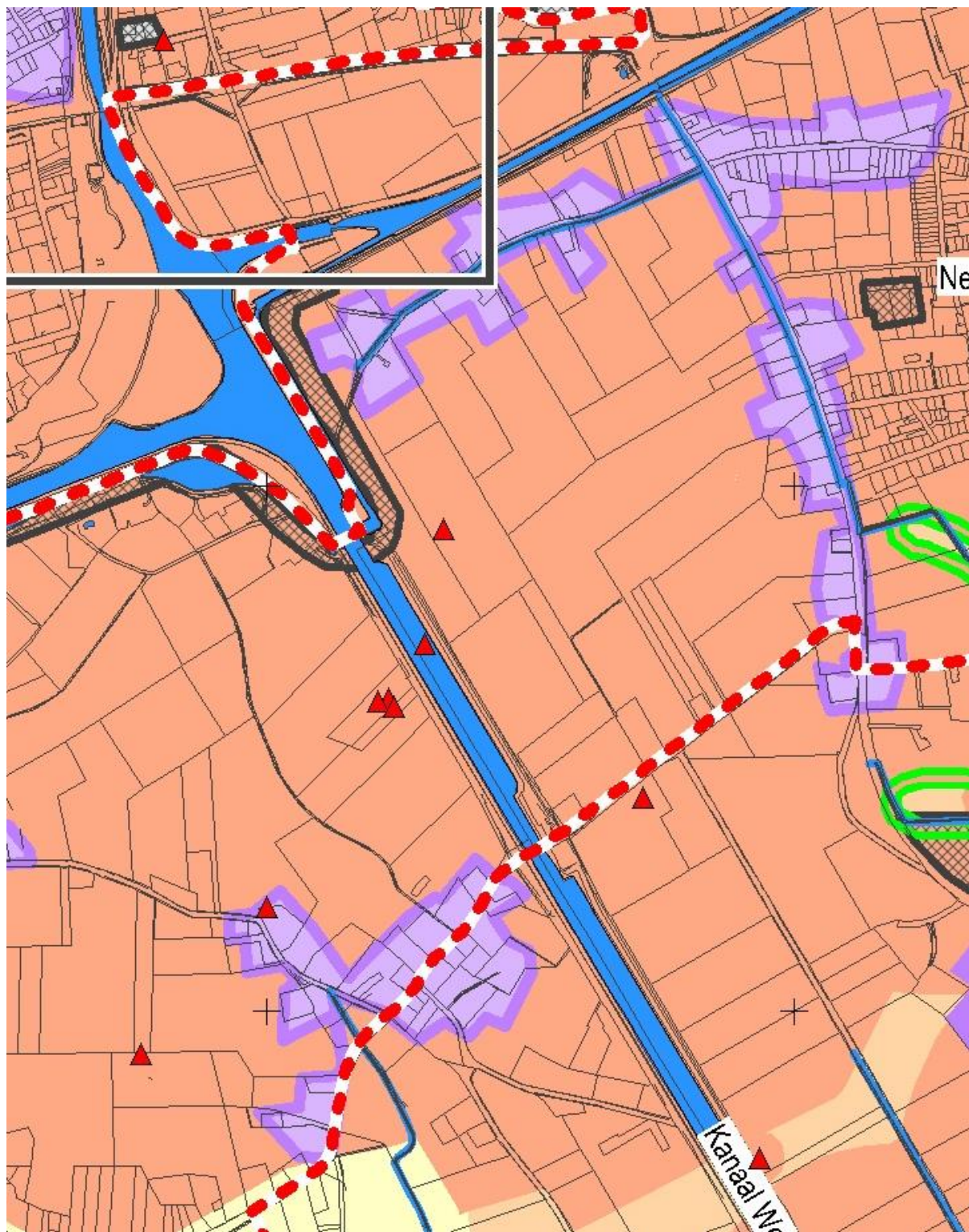

Ondergrond: RAAP-kaart 1877

4. Archeologische beleidskaart: voorstel tot aanpassing

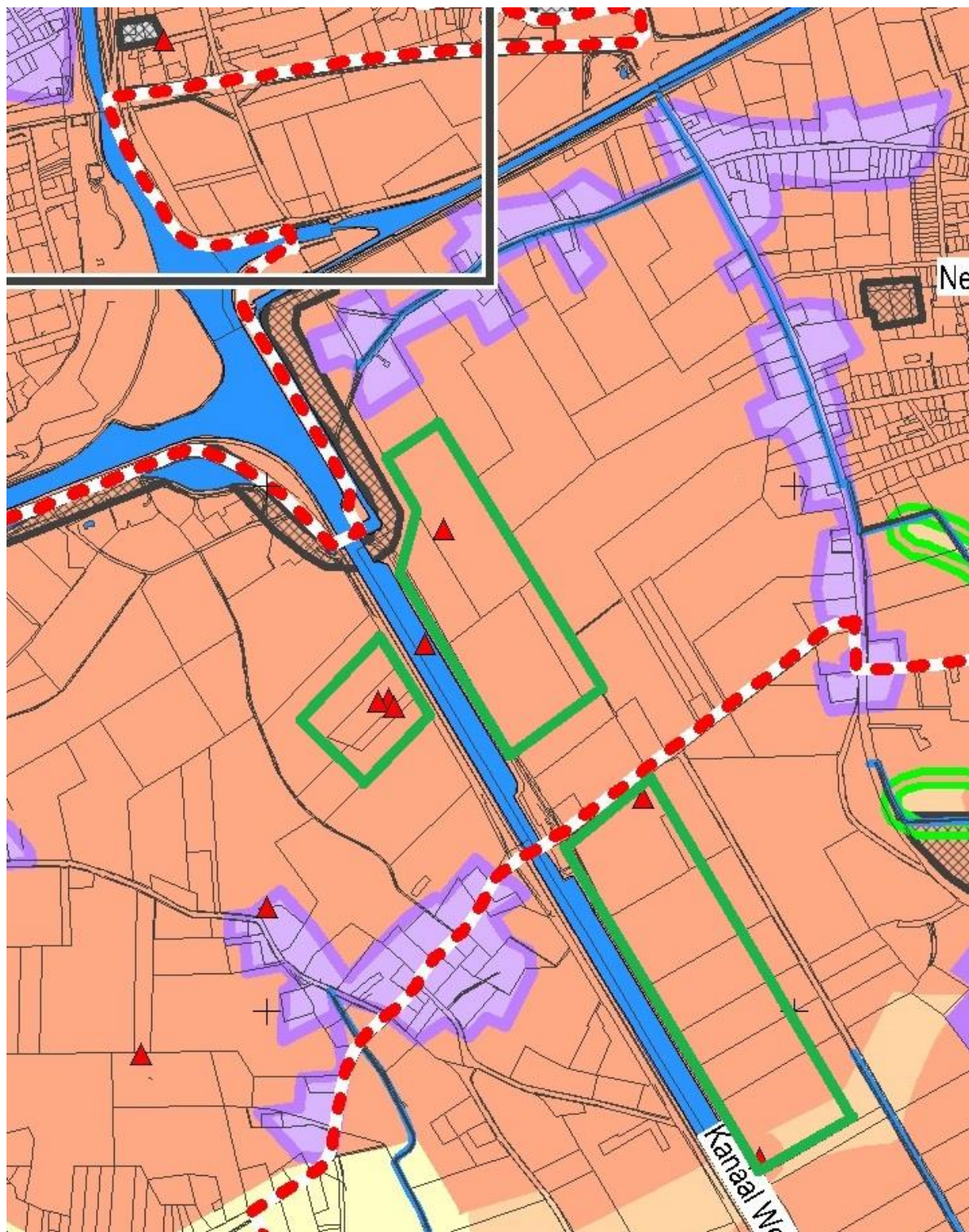

Ondergrond: RAAP-kaart 1877